

Conforme a proyecto en proceso de redacción, susceptible de modificación por cuestiones urbanísticas, constructivas o de mejoras en el diseño.

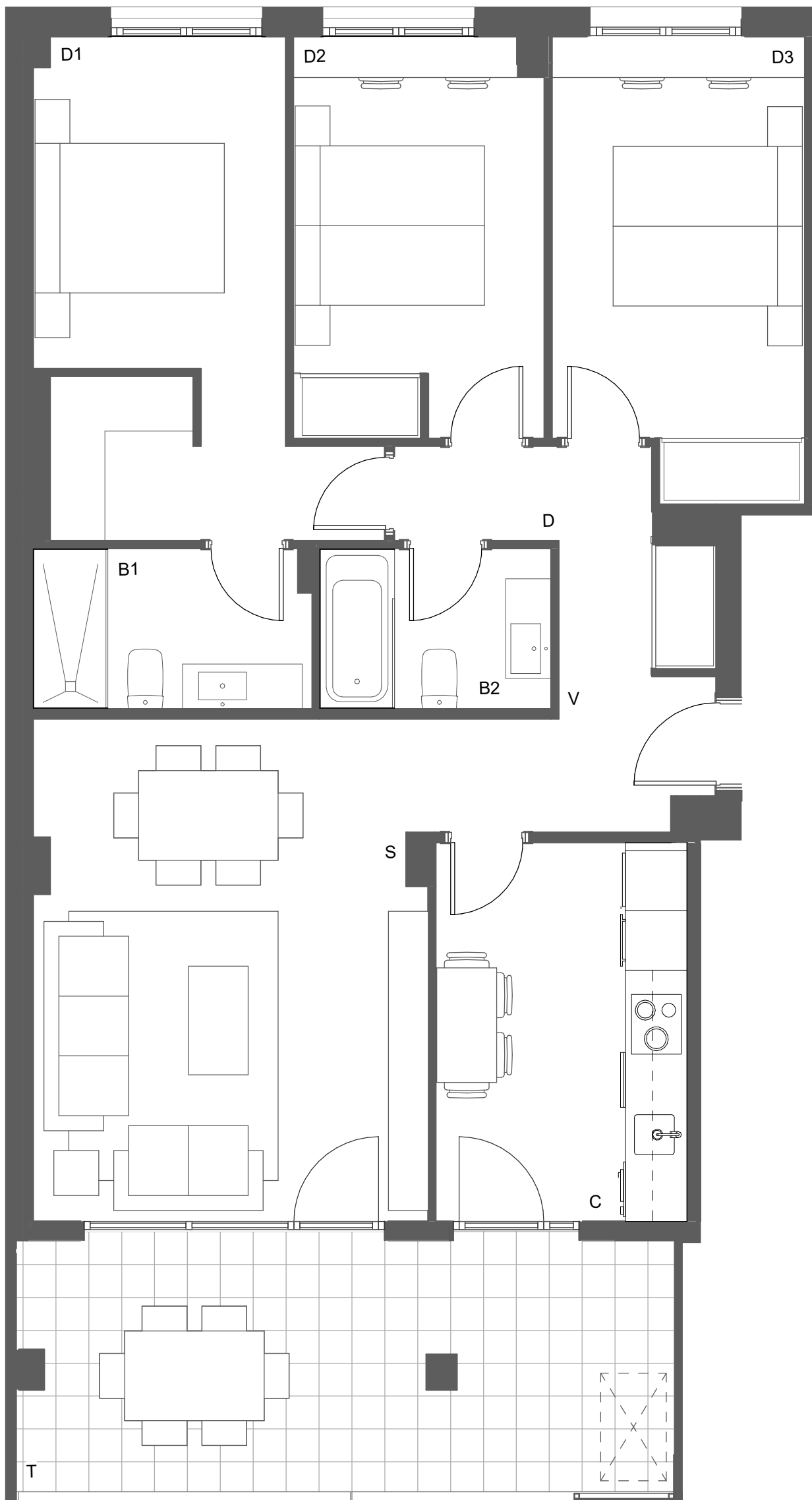

SUPERFICIE ÚTIL CERRADA

VESTÍBULO	5,00 m ²
COCINA	9,55 m ²
SALÓN	21,20 m ²
DISTRIBUIDOR	1,50 m ²
BAÑO 1	4,40 m ²
BAÑO 2	3,70 m ²
DORMITORIO 1	13,20 m ²
DORMITORIO 2	10,00 m ²
DORMITORIO 3	11,15 m ²
TOTAL (A)	79,70 m²

SUPERFICIE ÚTIL TERRAZAS

TERRAZA CUBIERTA	16,30 m ²
TOTAL (B)	16,30 m²

SUPERFICIE ÚTIL TOTAL

TOTAL (A+B)	96,00 m²
--------------------	----------------------------

Fecha: Enero 2022



E08 1º-7º B

