

VIA
NOVA
EDIFICIO

SUPERFICIE ÚTIL CERRADA

VESTÍBULO	5,50 m ²
COCINA	9,50 m ²
SALÓN	21,00 m ²
DISTRIBUIDOR	2,45 m ²
BAÑO 1	4,40 m ²
BAÑO 2	3,60 m ²
DORMITORIO 1	13,00 m ²
DORMITORIO 2	10,00 m ²
DORMITORIO 3	11,25 m ²
TOTAL (A)	80,70 m ²

SUPERFICIE ÚTIL TERRAZAS

TERRAZA CUBIERTA 1	15,50 m ²
TERRAZA CUBIERTA 2	10,00 m ²
TOTAL (B)	25,50 m ²

SUPERFICIE ÚTIL TOTAL

TOTAL (A+B)	106,20 m ²
-------------	-----------------------

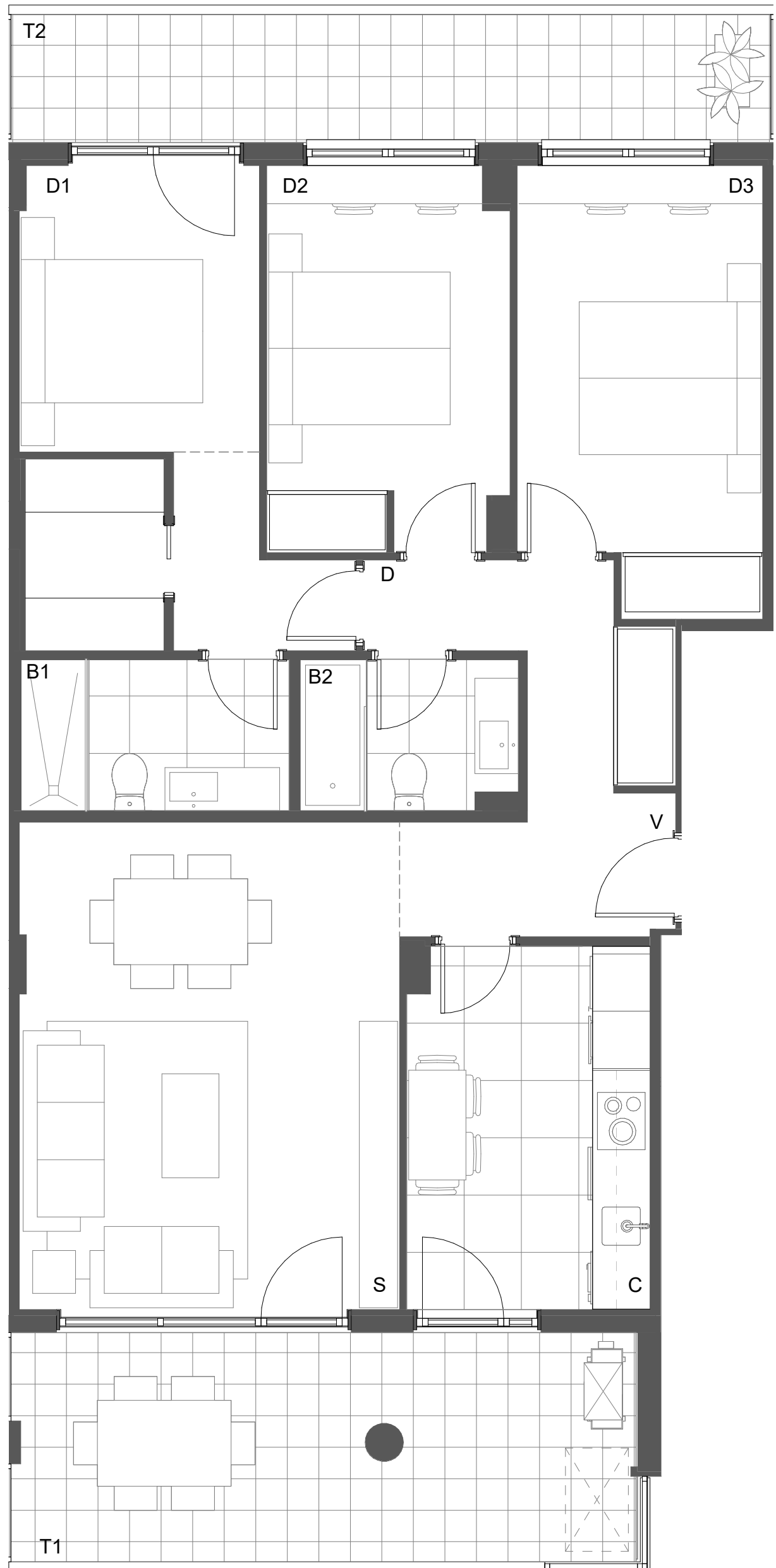

EDIFICIO VIA NOVA
E2, E3 y E6 1º-6º B

